

Memahami Kebutuhan Nasabah, Optimalisasi Kesejahteraan Umat melalui Wakaf

Anton Sukarna
Direktur Distribution & Sales
Bank Syariah Mandiri



Indonesia memiliki populasi muslim terbesar di dunia dengan preferensi Syariah yang kuat

Jumlah penduduk muslim Indonesia mewakili 12,7% dari total penduduk muslim dunia

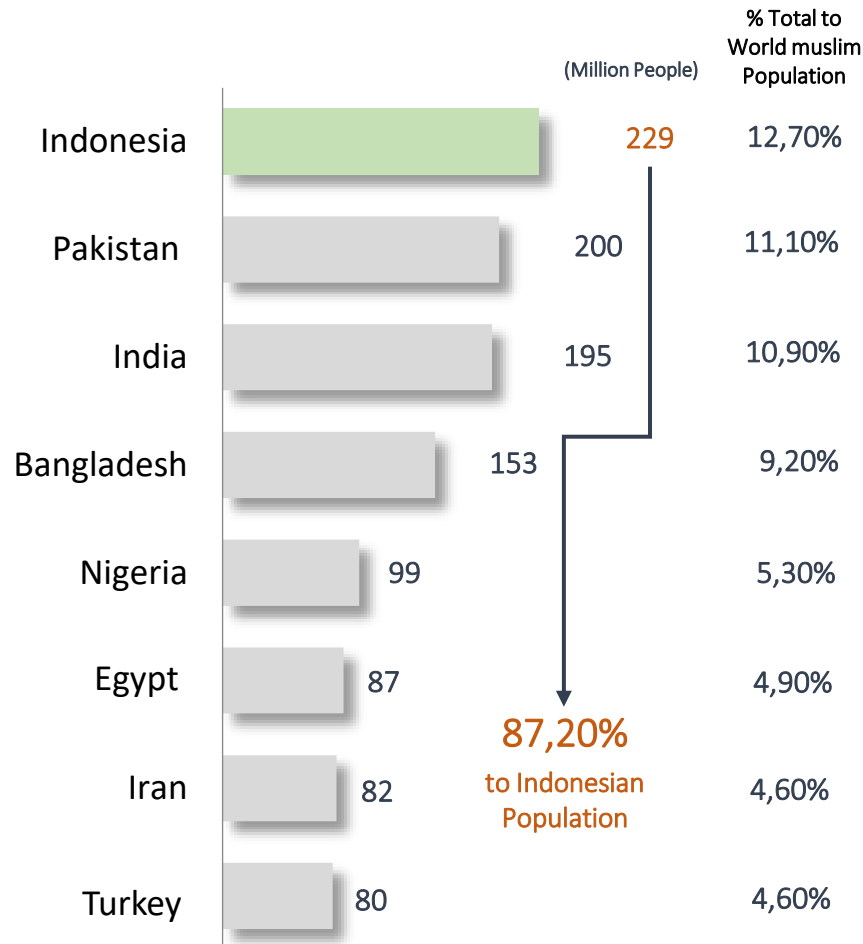

Sekitar 45% Memiliki Preferensi Syariah yang Cukup Kuat

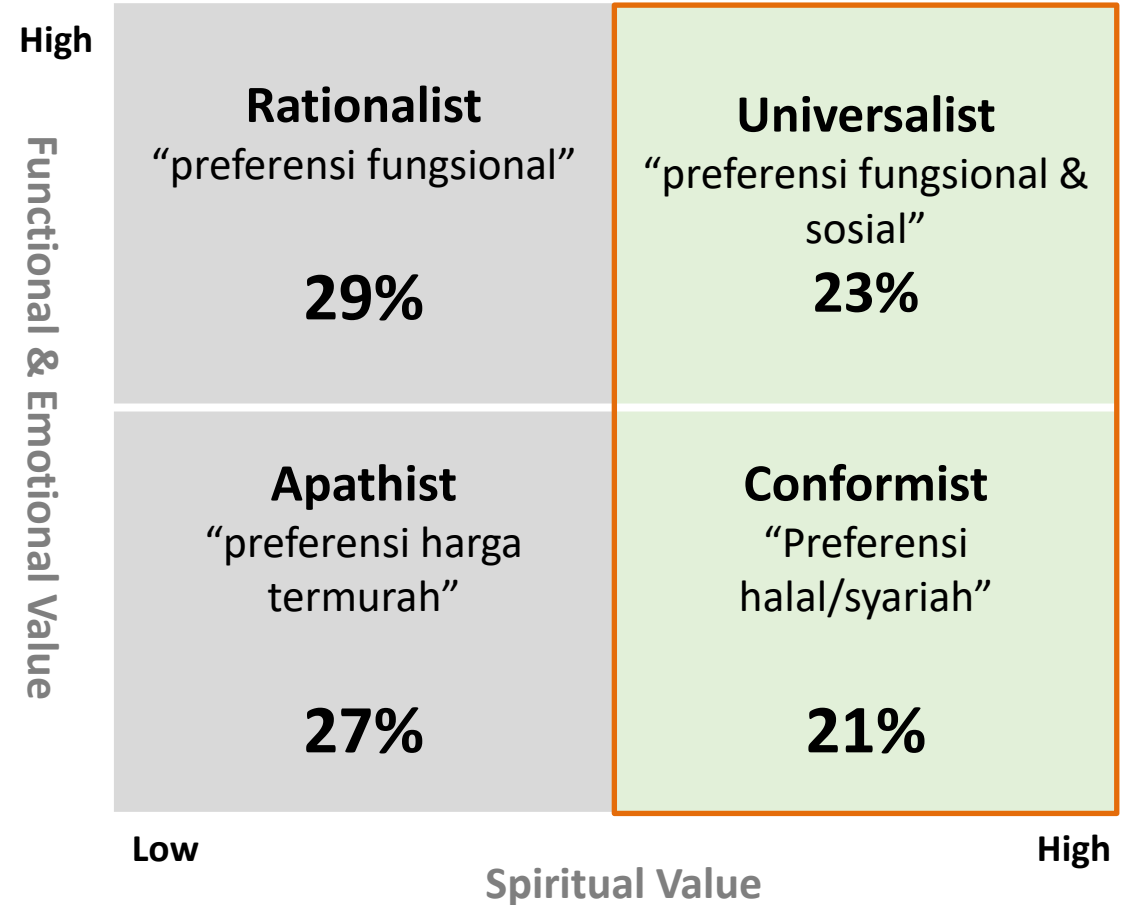

Sources :
 worldpopulationreview.com 2019
 WorldFactbook, Pew Research Center, UN Data

Pertumbuhan perbankan Syariah cukup baik, namun *size* relative masih sangat kecil

Perbankan Syariah

● Yoy
■ Rp Triliun

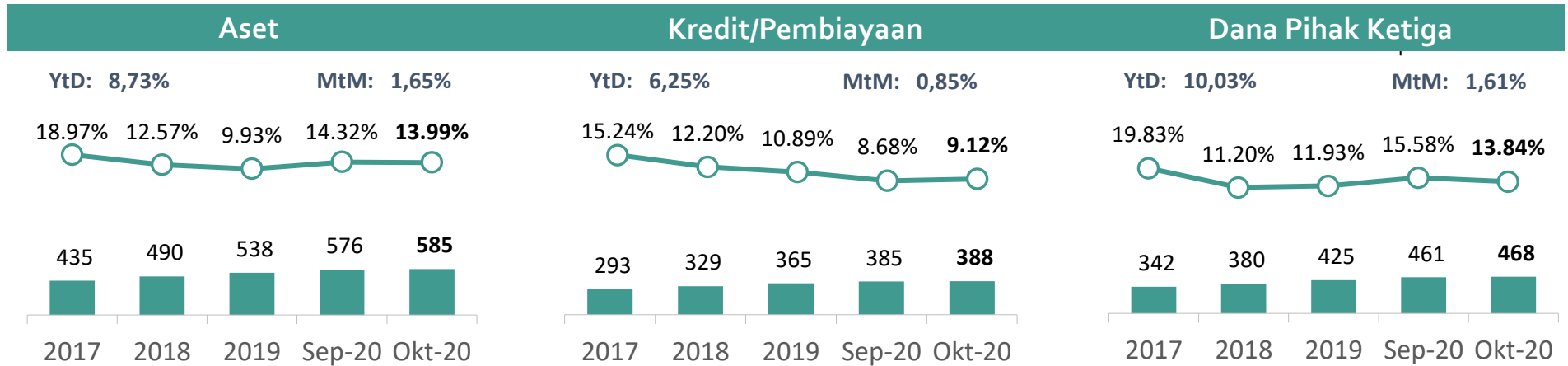

Perbankan Konvensional

● Yoy
■ Rp Triliun

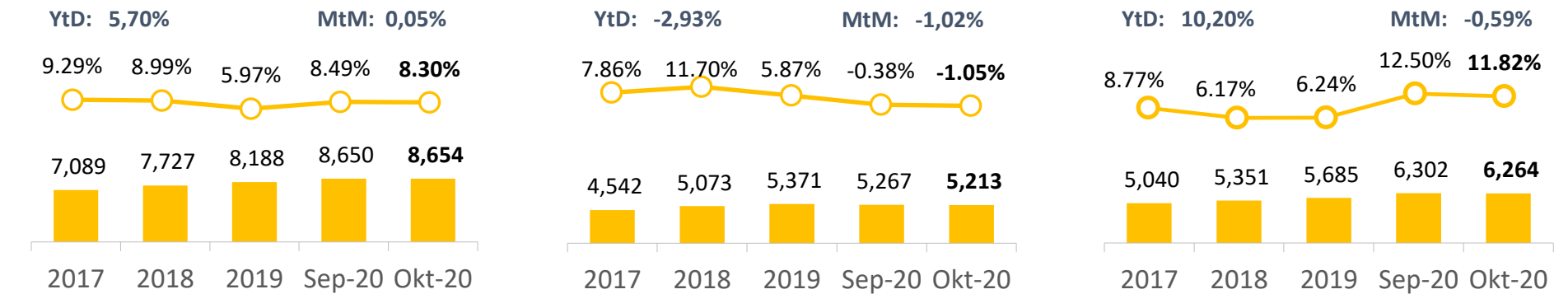

Perbankan Nasional

● Yoy
■ Rp Triliun

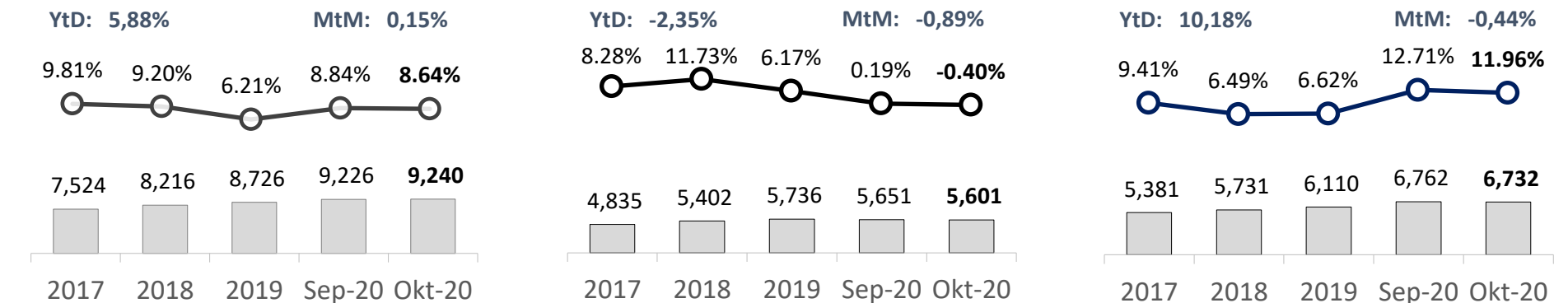

Industri keuangan khususnya perbankan syariah belum optimal menggarap potensi tersebut

Market Share Aset Perbankan Syariah baru sebesar 6,34%

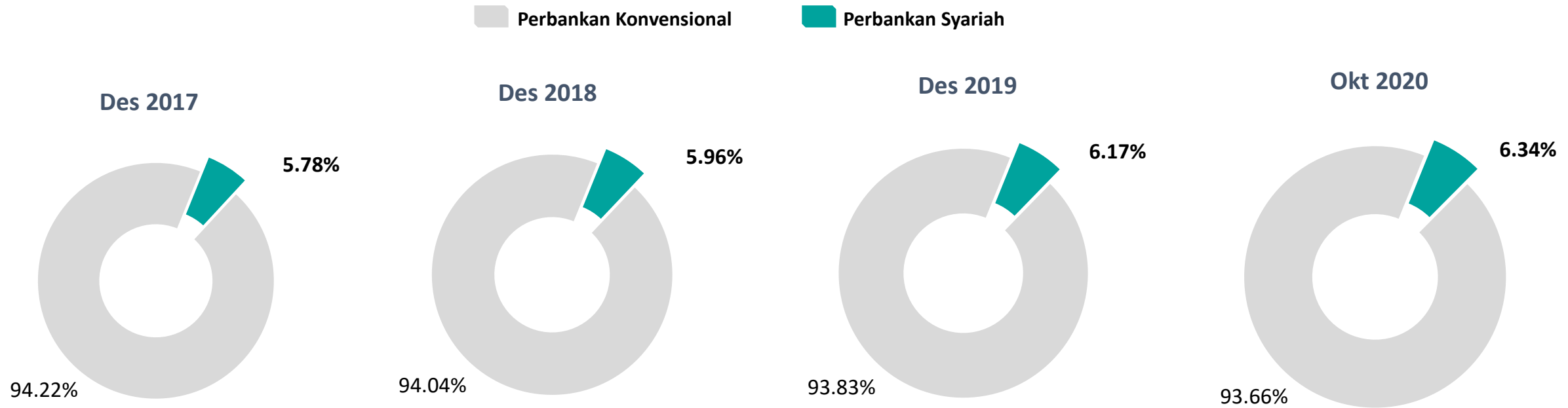

Dan masyarakat masih belum familiar terhadap keuangan syariah

Indeks literasi perbankan Syariah masih sangat rendah

Indonesia Sharia Bank

Literacy Index

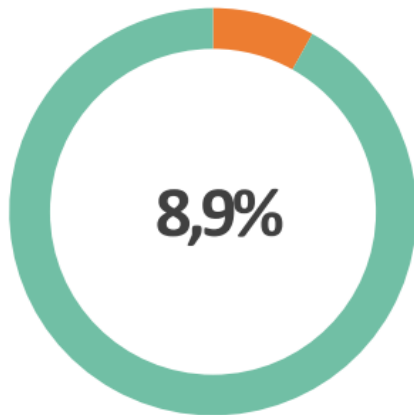

Inclusion Index

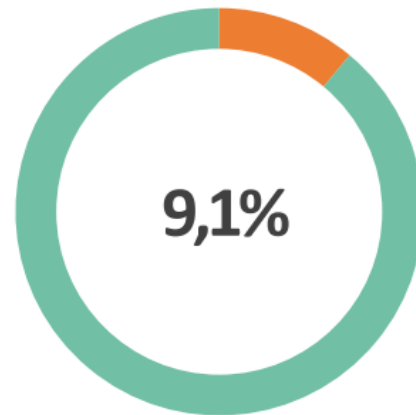

Indonesia National Bank

Literacy Index

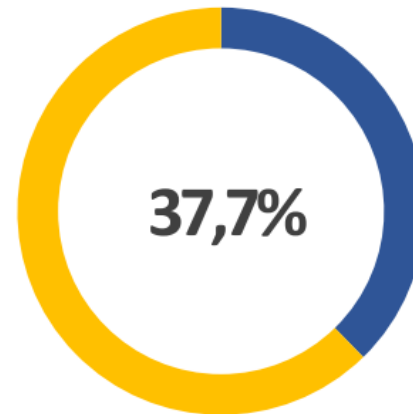

Inclusion Index

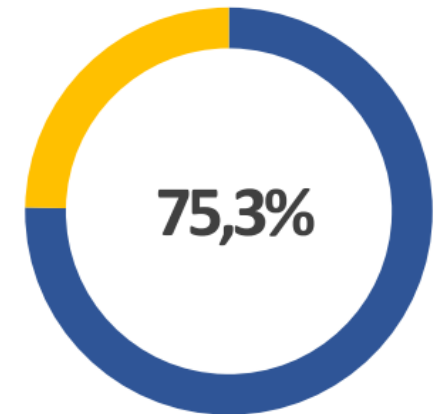

Bank Syariah memiliki **keunggulan** sebagai **Penghimpun** dan **Penyaluran** dana masyarakat, khususnya Wakaf Uang



Produk
yang inovatif



Jaringan
yang luas



SDM
yang kompeten



IT System
yang Handal



Customer Based & Supply Chain
yang luas

- Dana Wakaf Uang lebih aman dan terjamin karena **dijamin oleh Lembaga Penjaminan Simpanan (LPS)**
- Meng-**create** produk berbasis wakaf
- Sebagai **mitra distribusi** institusi dan retail (CWLS Retail)
- Sebagai **LKSPWU**

- **Akses** dan **jaringan** tersebar (Kantor cabang, ATM) dan **layanan channel distribution** (Mobile Banking/Internet Banking) sehingga memudahkan masyarakat utk berwakaf

- **Professional**
- Memiliki **Relationship** dengan perusahaan investasi (Mandiri Manajemen Investasi) dan Kemenkeu
- Kerjasama dengan **nadzhir** (BSM Ummat) yang mengelola wakaf untuk kepentingan umat secara maksimal

- Layanan berbasis **digital**
- Layanan **jadiberkah.id** sehingga memudahkan nasabah/calon wakif utk pembayaran wakaf

- Memiliki 6.800.000 nasabah, dengan 502.593 nasabah payroll, sbb.:

Target Segmen	Current Position Nasabah
• ASN	92.407
• BO 2	68.801
• Tukin	23.606
• Payroll Pensiun	64.653
• Payroll BUMN Group	6.043
• Payroll Swasta Besar	182.170
• Priority - CIF	35.642
• Dokter - CIF	28.405
• Payroll Lembaga Negara (BI, OJK)	495
	371

- Kerjasama dengan 63 BUMN Group, 207 Swasta Besar (Client Tiering), 247 Rumah Sakit, 41 Perguruan Tinggi, Kementerian: 29, Eselon I: 56 Eselon dan Satker: 267 Satker

Melalui layanan berbasis Digital dengan Syariah Universal Value

...sahabat dalam kebutuhan **Financial, Sosial & Spiritual**

Customer Needs and Activities

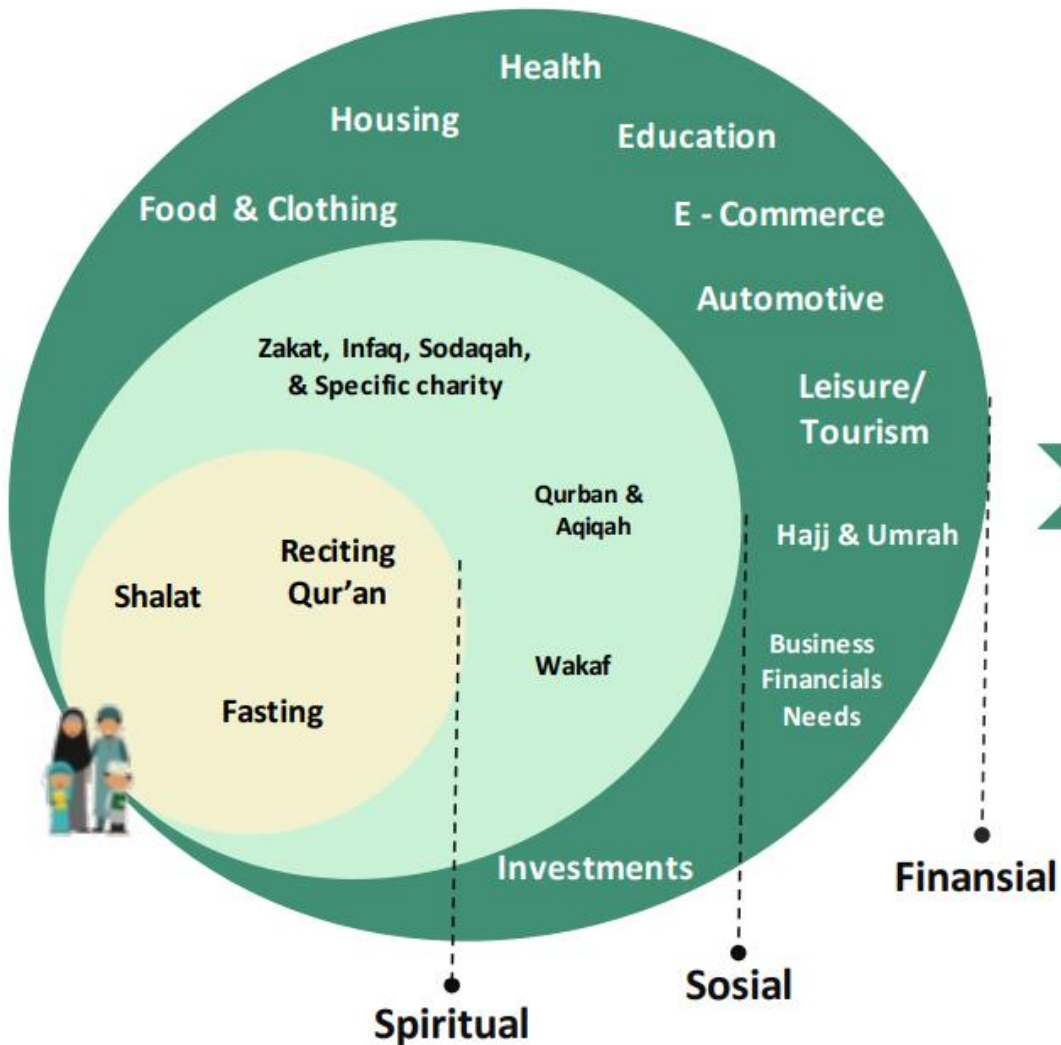

Customer Solution through Mandiri Syariah Mobile

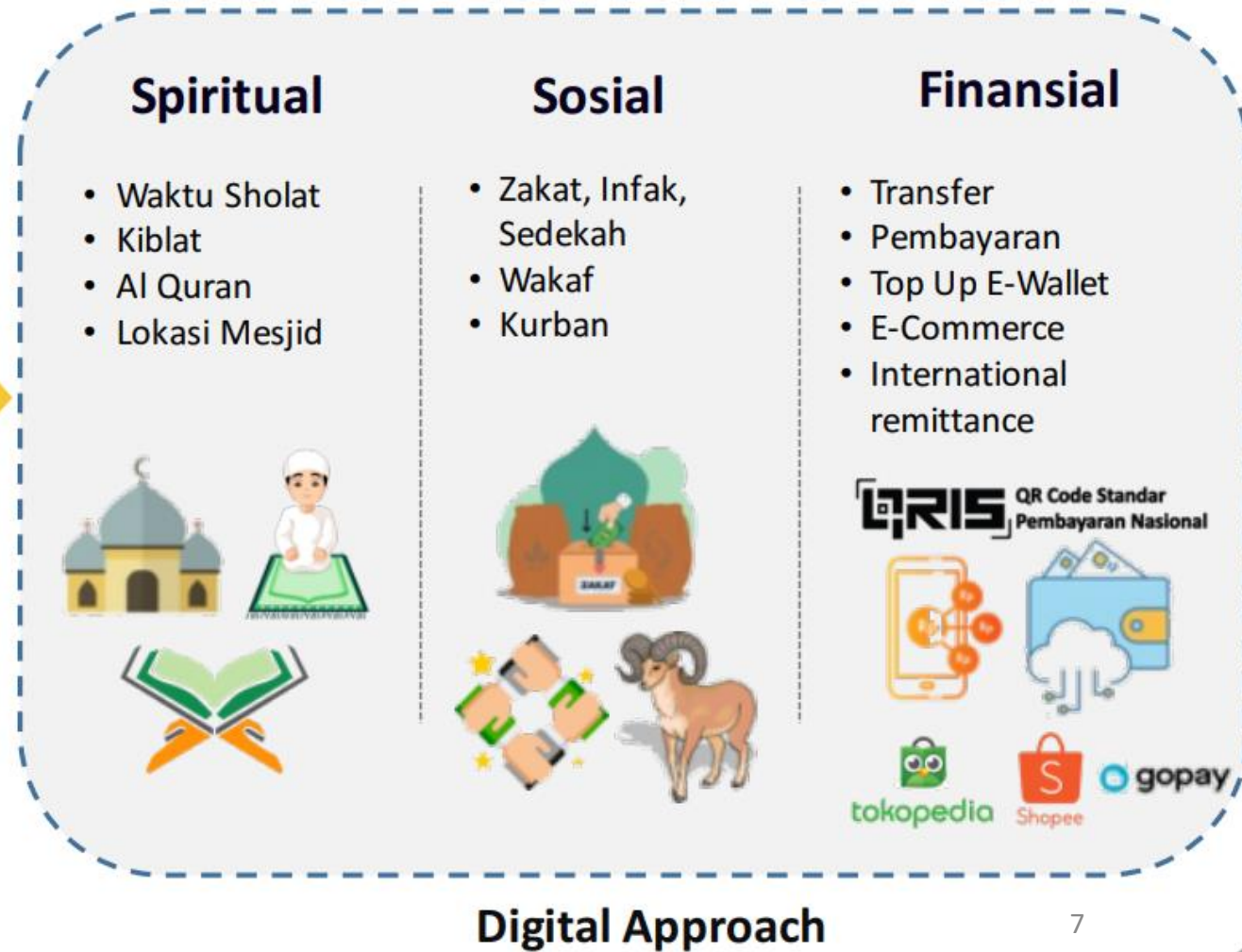

Serta pengembangan Digital Channel Mandiri Syariah Penerimaan Wakaf

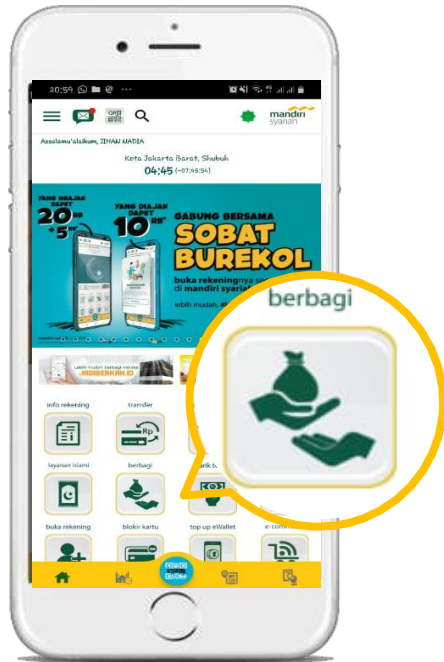

Mandiri Syariah Mobile

Menjadi Sahabat Spiritual, Social, dan financial Anda

Memudahkan nasabah untuk menyalurkan dana **Wakaf** dan terdapat pilihan wakaf; wakaf uang baik Permanent (Wakaf Berkat Umat) dan Temporer (CWLS), serta wakaf melalui uang



QRIS

Masjid/ lembaga social

Memudahkan pembayaran dana Wakaf

Masjid dan Lembaga ZISWAF sebagai merchant QRIS

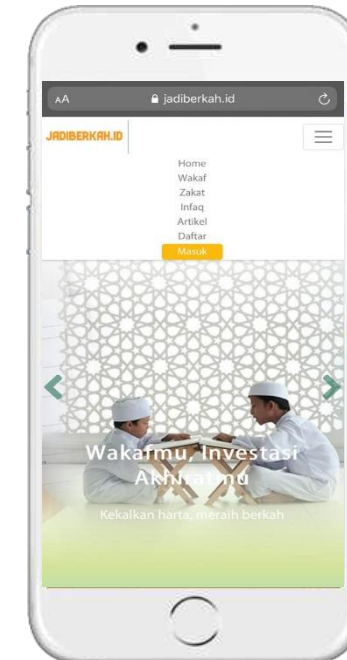

Jadiberkah.id

Platform ZISWAF (web based)

Sebagai market place ZISWAF yang telah bekerjasama dengan 11 lembaga dan 28 Program



Dengan **Wakaf Digital**, Mandiri Syariah hadir dan mendukung untuk memaksimalkan *crowdfunding* wakaf di Indonesia

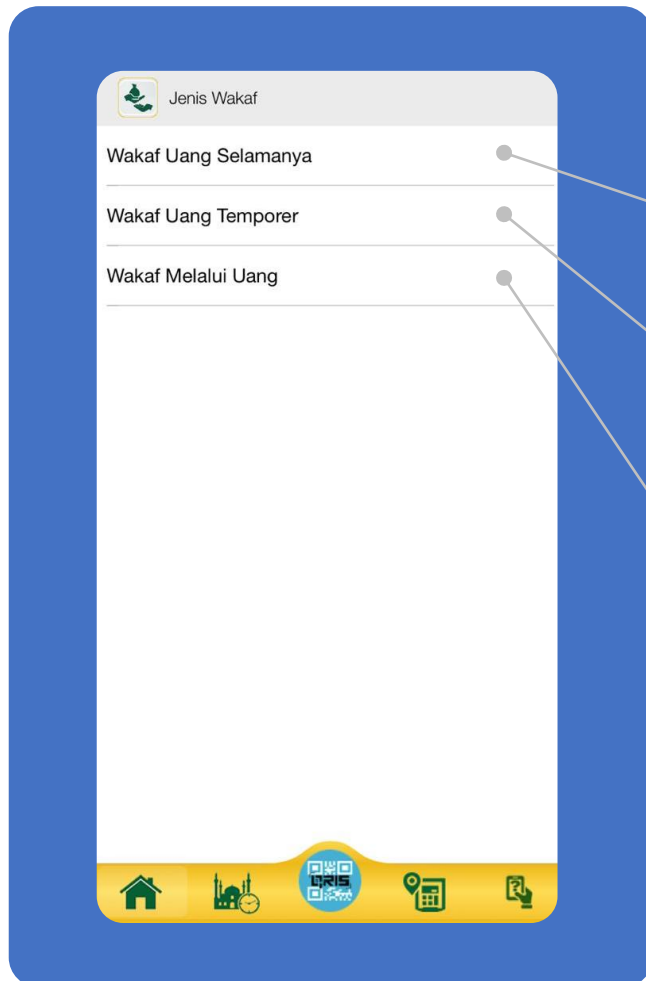

- Bekerjasama dengan Badan Wakaf Indonesia dan BSM Ummat
- Berwakaf tanpa memberatkan dengan nominal minimal Rp. 50.000

Bekerjasama dengan BSM Ummat dalam program Cash Waqf Link Sukuk Aceh

Dialokasikan dalam beberapa program yang dikelola oleh beberapa mitra yang telah tergabung:

- Wakaf mesjid Mandiri Syariah
- Wakaf sekolah juara
- Wakaf air minum untuk sesama
- Wakaf rumah tahfidz
- Wakaf RS Dhuafa
- dsb

Selain *Crowdfunding*, dengan jumlah *customer based & supply chain* yang cukup banyak, Bank Syariah memiliki *competitive advantage* lainnya sebagai LKSPWU untuk mengembangkan **Wakaf berbasis Community**

Wakaf Berbasis Community

- Bekerjasama dengan nasabah institusi BSM (*Payroll based*)
- Target market individu pegawai, dengan skema Wakaf 1 (satu) tahun melalui mekanisme potong gaji setiap bulan (*standing instruction*)
- Dialokasikan dalam beberapa program yang dikelola oleh beberapa mitra yang telah tergabung:
 - a. Wakaf mesjid Mandiri Syariah
 - b. Wakaf sekolah juara
 - c. Wakaf air minum untuk sesama
 - d. Wakaf rumah tahfidz
 - e. Wakaf RS Dhuafa
 - f. dsb

Sehingga mengalirkan Kebermanfaatn bagi lingkungan

Pengumpulan ziswaf didorong dengan adanya program sinergi antara BSM dengan Mitra

Program Sosial
Sukuk Wakaf seri SWR001

Kerjasama :

Pendayagunaan Sukuk Wakaf Seri SWR001 Untuk Program Penguatan Ketahanan Pangan Melalui Bantuan Penangkaran Benih Padi Di Kab. Lampung Tengah

Portofolio Program

- Masjid Mandiri Syariah Cipali KM 166 Majalengka - Jawa Barat
- Masjid Al Amin Syariah Mandiri Merapi Kinahrejo, Sieman - Yogyakarta
- Masjid Maulana Yusuf Bojong Menteng Lebak - Banten
- Masjid Zamrud Nur Fathul Jannah Lebak Peundeuy Lebak - Banten

Portofolio Program BSM Umat

- Program Pemberdayaan ekonomi Sentra Tani di Lampung, Sentra Ternak Kambing di Purbalanga dan Sentra Ternak Sapi di Trenggalek. **3 Desa BSM 755 Peserta Manfaat** Dana **Rp1,04 Miliar** Tersalurkan
- Program pemberdayaan pendidikan beasiswa mahasiswa (SDP) 5 kampus Nasional, pemberdayaan rumah santri Tahfidz di Parung. **1665 Siswa dan 90 Mahasiswa** Dana **Rp1,39 Miliar** Tersalurkan
- Program preventif & promotif kesehatan dan penanggulangan kebencanaan nasional. **37.705 Peserta Manfaat** Dana **Rp2,2 Miliar** Tersalurkan

Portofolio Program BSM Umat

BANK WAKAF MIKRO
18.068 Penerima Manfaat 18 Provinsi
13 Macam Jenis Usaha 56 BWM (s.d 31 Des 2019)
Rp37 Milyar 2 Majelis Taklim 1 Universitas 53 Yayasan Ponpes

PROGRAM WAKAF QURBAN BRAILE
255 Set Quran Braille 14 Provinsi
Rp433 juta Total Penyaluran Dana

Wujudkan Rumah Sakit untuk Dhuafa

DOMPET DHUFA

Terimakasih Nasabah

Pembangunan Wakaf Masjid Cipularang KM88A Sedang Berlangsung

Update Total Dana Terhimpun Sementara s.d 27 November 2020 Pkl. 15.19 WIB

Rp4,46 Miliar

download di: Play Store, App Store

mandiri syariah call 14040

Proposal Cash Waqf Linked Sukuk (CWLS)

Provinsi Aceh

Gerakan Tetap Bisa Sekolah

Terima Kasih

Nasabah Mandiri Syariah Atas Donasinya melalui program Gerakan Tetap Bisa Sekolah

Update Penghimpunan s.d 26 November 21.57 WIB

Rp 531,836,114

mandiri syariah call 14040

TERIMA KASIH DONATUR

Donasi ZIS bapak dan ibu telah memberdayakan **1.942.434** Penerima Layanan Manfaat sepanjang Juni-Oktober 2020, meliputi:

- Bidang Lingkungan (Senyum Lestari) **1.460.479** Penerima Layanan Manfaat
- Bidang Pendidikan (Senyum Juara) **352.705** Penerima Layanan Manfaat
- Bidang Ekonomi (Senyum Mandiri) **85.265** Penerima Layanan Manfaat
- Bidang Kesehatan (Senyum Sehat) **43.985** Penerima Layanan Manfaat

update donasi per 30 April 2020

terima kasih para donatur

donasi yang terkumpul

- APD: Rp 1.310.200.000,-
- Masker, hand sanitizer, disinfektan: Rp 335.000.000,-

Total: Rp 1.645.200.000,-

bersikan bantuan lainnya melalui menu **mandiri syariah mobile**

Atas Amanah para Donatur, dana 1,32 M sudah tersalurkan dalam bentuk APD & Masker ke 105 Rumah Sakit Rujukan di Seluruh Indonesia

berbagi lebih mudah, insha Allah Hebibberkah

mandiri syariah call 14040

Dukungan yang diharapkan untuk mengembangkan wakaf di Indonesia



- Program bersama untuk **peningkatan literasi** dan **pemahaman** masyarakat terhadap **Keuangan Syariah**

- Penetapan **kebijakan/ policy** dari pemerintah yang mendukung peranan dan program **perbankan Syariah** sebagai **LKSPWU**



- **Kolaborasi** untuk meningkatkan kesadaran masyarakat berwakaf (**Gerakan Wakaf untuk Kesejahteraan Umat**)

Terima Kasih

“Sebaik-baik manusia adalah yang paling bermanfaat bagi manusia lainnya”

(HR Ahmad)

“Al Harakah, Barokah”
(Bergerak itu Berkah)



Transaksi Wakaf Meningkatkan di 2020 dengan Total 23 ribu transaksi



Penerimaan Wakaf Meningkatkan di 2020 dengan Total 3 Milyar



Mandiri Syariah juga Sebagai Mitra Distribusi Cash Wakaf Link Sukuk Kemenkeu

Cash Waqaf Linked Sukuk Ritel (CWLS Ritel) adalah investasi dana wakaf uang pada sukuk negara yang diterbitkan oleh Pemerintah untuk memfasilitasi Wakif dalam program pemberdayaan ekonomi umat dan kegiatan sosial kemasyarakatan

Bisnis model khusus untuk Nasabah Institusi/Komunitas

mandiri
syariah



Program Khusus Penyaluran Kupon SWR001

Kupon SWR001 yang terkumpul dari Nasabah Institusi atau Komunitas dapat disalurkan ke program-program sosial Nasabah/Komunitas tersebut yang memiliki kesamaan dengan program sosial dari BSMU (*joint program*).



Hasil Penjualan CWLS Ritel seri SWR001

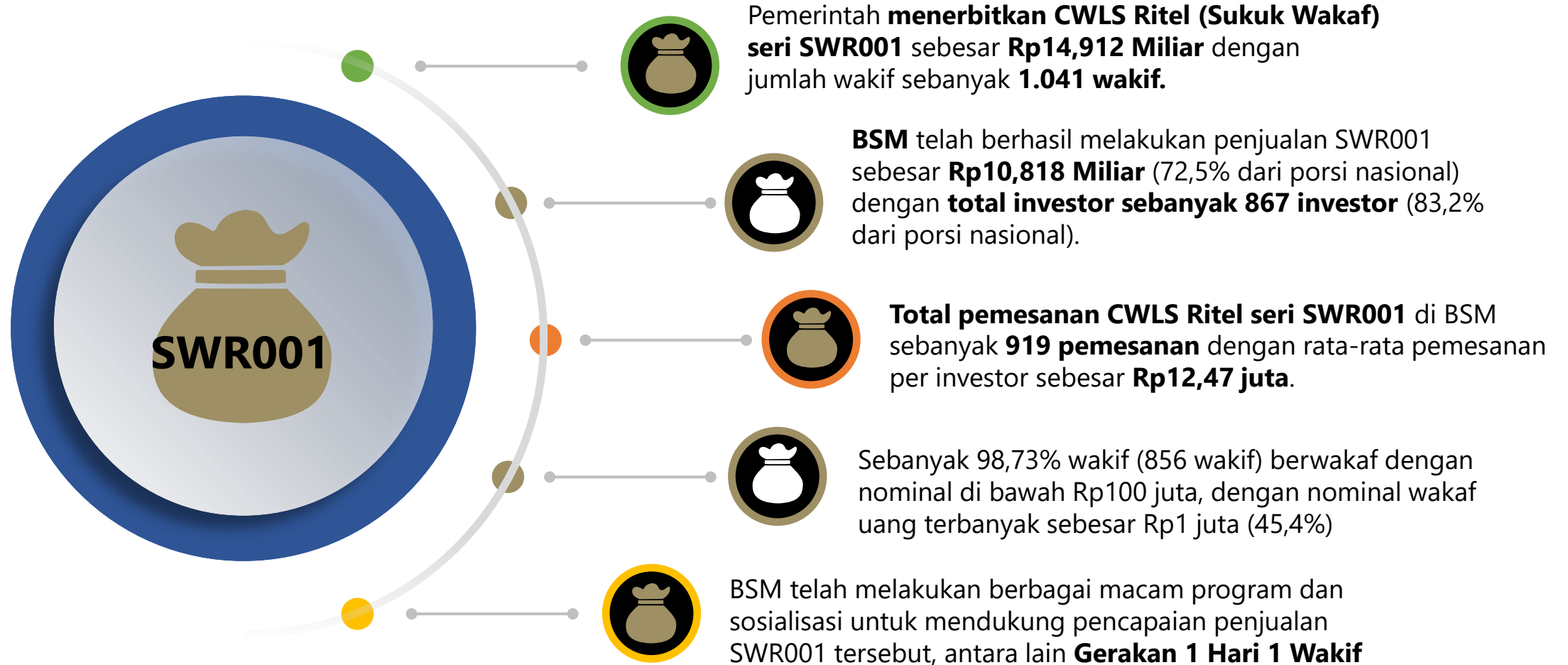

● Gerakan 1 Hari 1 Wakif



Sales Booster Program
Internal & Eksternal



Mapping Data Nasabah
Potensial, Dari Nasabah
Pemilik Sukuk & Deposito

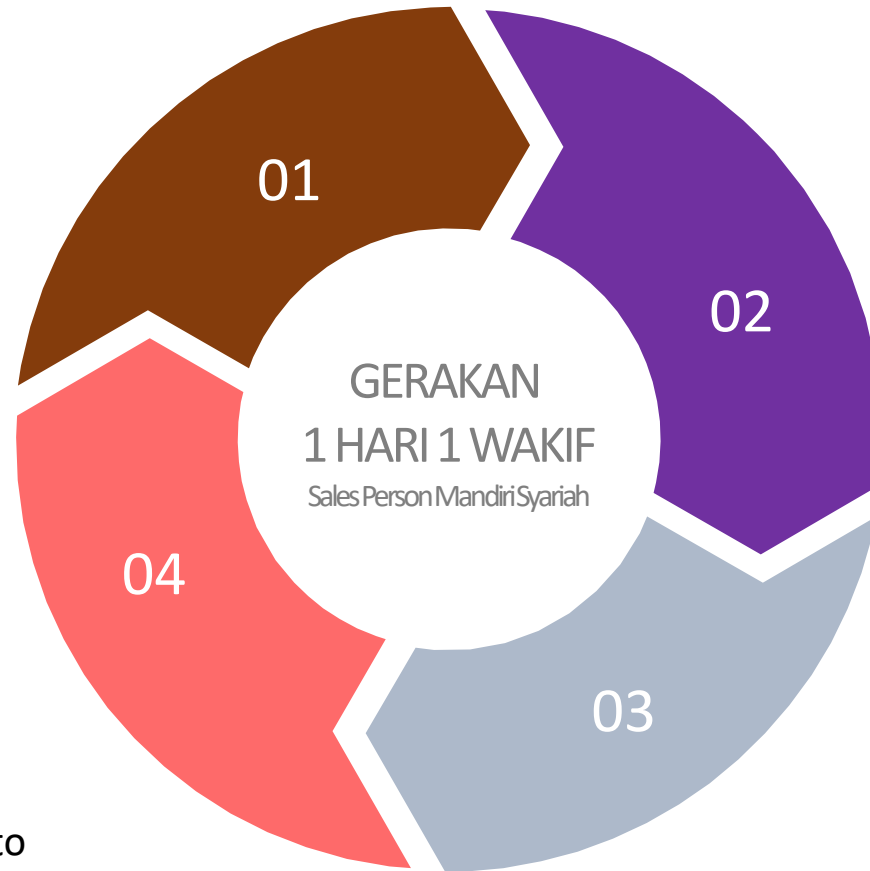

Sosialisasi dan Edukasi
Product CWLS Kepada
Seluruh Sales Person
BSM



Pelaksanaan Online
Customer Gathering &
Pengiriman WA Blast