



SEJAUH MANA SERTIFIKASI NAZHIR WAKAF UANG

Prof.Dr.Nurul Huda

Ketua LSP BWI/Anggota Badan Wakaf Indonesia

Tanya Jawab Wakaf

20-09-2023

Harapan Utama Masyarakat terhadap Sistem Perwakafan



Public Trust

Membangun Kepercayaan Publik

Good Waqf Governance
(WCP: transparansi,
akuntabilitas, pengawasan)
E-services



Meningkatkan kapasitas, profesionalitas dan militansi Nadzir

Competencies upgrading, standard dan sertifikasi



Literasi dan Edukasi Perwakafan Umat

Sosialisasi dan edukasi public terstruktur



Harmonisasi kelembagaan dan aspek hukum perwakafan

Amandemen peraturan, koordinasi & Kerjasama antar lembaga



Kemudahan, kepraktisan dan inovasi produk wakaf

Pemanfaatan teknologi dan inovasi produk dan layanan wakaf

Lingkup Tugas Nadzir: Key Performance Indicators (KPI)

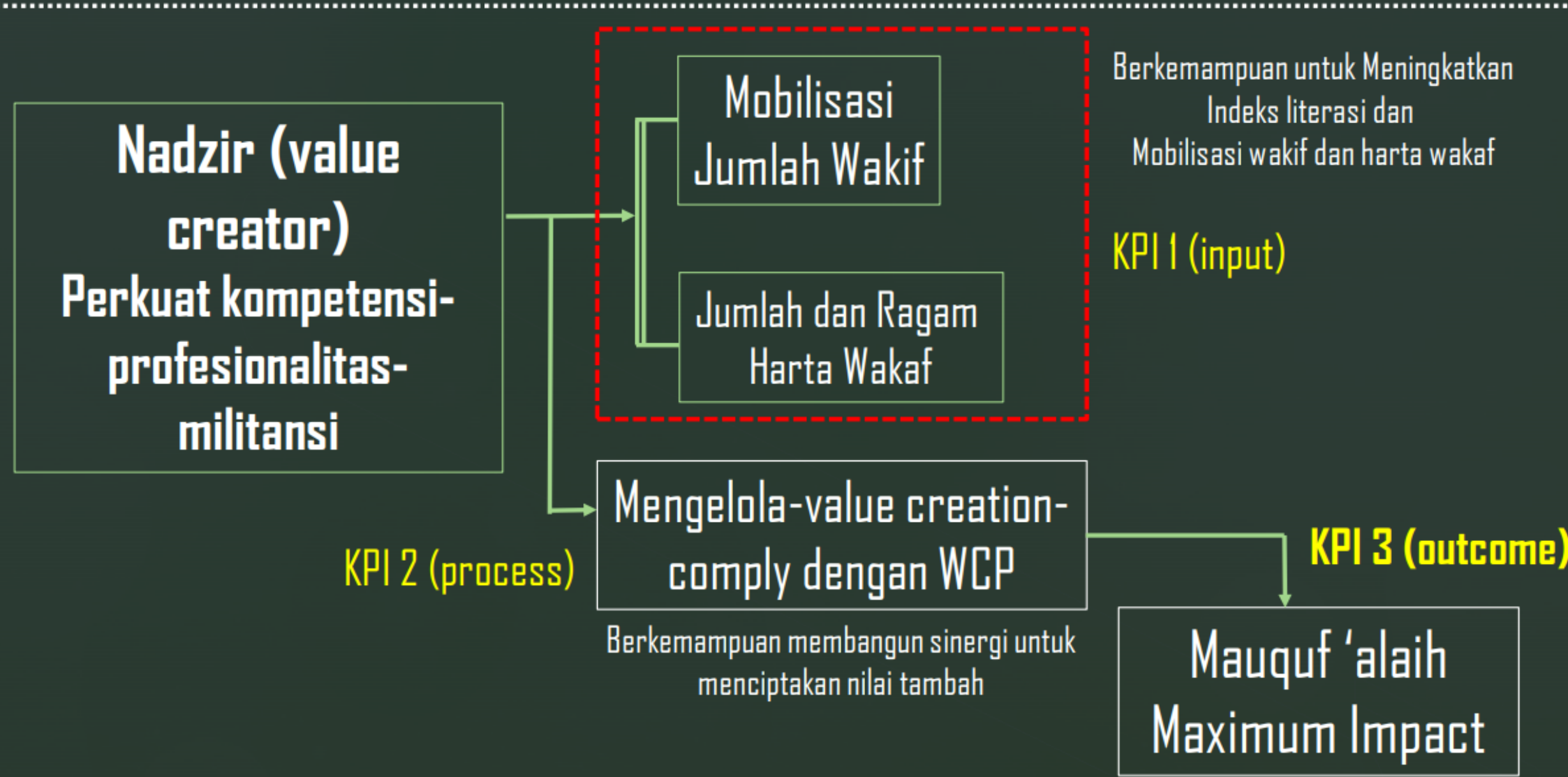

SERTIFIKASI NAZHIR



**MENTERI KETENAGAKERJAAN
REPUBLIK INDONESIA**

KEPUTUSAN MENTERI KETENAGAKERJAAN

REPUBLIK INDONESIA

NOMOR 47 TAHUN 2021

TENTANG

PENETAPAN STANDAR KOMPETENSI KERJA NASIONAL INDONESIA
KATEGORI AKTIVITAS KESEHATAN MANUSIA DAN AKTIVITAS SOSIAL
GOLONGAN POKOK AKTIVITAS SOSIAL DI LUAR PANTI BIDANG
PENGELOLAAN WAKAF

PERSYARATAN DOKUMEN

1. Akta Yayasan
2. Company Profile
3. NPWP
4. SK Kemenkumham
5. Rekomendasi LKS-PWU
6. Suket Domisili dari kelurahan
7. Surat permohonan
8. Rencana Kerja
8. Sertifikat kompetensi profesi nazhir (2)
9. Surat pernyataan bersedia diaudit
10. Surat pernyataan bersedia memberikan laporan data bulanan
11. Surat pernyataan bersedia memberikan laporan pengelolaan wakaf 6 bulanan
12. Surat pernyataan mempunyai dana Rp 30 juta



Skema SERTIFIKASI

Level **PERENCANA**

Skema Sertifikasi Klaster

No Skema	Judul Skema Sertifikasi
SS.001.LSPWI/ REV.0/VII/2021	Perencanaan Pengelolaan dan Pengembangan Harta Benda Wakaf
SS.003.LSPWI/ REV.0/VII/2021	Perencanaan Penerimaan Harta Benda Wakaf
SS.005.LSPWI/ REV.0/VII/2021	Perencanaan Penjagaan Harta Benda Wakaf
SS.007.LSPWI/ REV.0/VII/2021	Perencanaan Penyaluran Manfaat dan Hasil Pengembangan Harta Benda Wakaf
SS.009.LSPWI/ REV.0/X/2022	Menganalisa dan Menyajikan Laporan Performansi Kinerja Keuangan Nazhir

Level **PELAKSANA**

Skema Sertifikasi Klaster

No Skema	Judul Skema Sertifikasi
SS.002.LSPWI/ REV.0/VII/2021	Pelaksanaan Pengelolaan dan Pengembangan Harta Benda Wakaf
SS.004.LSPWI/ REV.0/VII/2021	Pelaksanaan Penerimaan Harta Benda Wakaf
SS.006.LSPWI/ REV.0/VII/2021	Pelaksanaan Penjagaan Harta Benda Wakaf
SS.008.LSPWI/ REV.0/VII/2021	Pelaksanaan Penyaluran Manfaat dan Hasil Pengembangan Harta Benda Wakaf
SS010.LSPWI/ REV.0/X/2022	Menyusun Laporan Keuangan Lembaga Nazhir

Membangun Kompetensi Nazhir

Tilawah
(skills),

Ta'allim
(knowledge)

Tazkiyah
(attitude)

Tantangan Nazhir

01

Kompetensi
Pengetahuan
Hukum Wakaf

02

Kompetensi
Investasi HBW
Khususnya Wakaf
Uang dan Wakaf
Melalui Uang

03

Kompetensi
Business
Matching

Kompetensi Pengetahuan Hukum Wakaf

1

Wakaf Tanah : syarat dan ketentuan Hukum

2

Sengketa HBW khususnya Tanah

3

Produk produk kombinasi instrumen wakaf dengan instrumen keuangan lain

Kompetensi Investasi HBW Khususnya Wakaf Uang dan Wakaf Melalui Uang

Mengelola HBW
berupa Uang

Kombinasi HBW
berupa uang
dengan Sektor
rirel

Wakaf Melalui
Uang dengan
Pendekatan
Kolektif

Wakafestasi /Kompetensi Business Matching

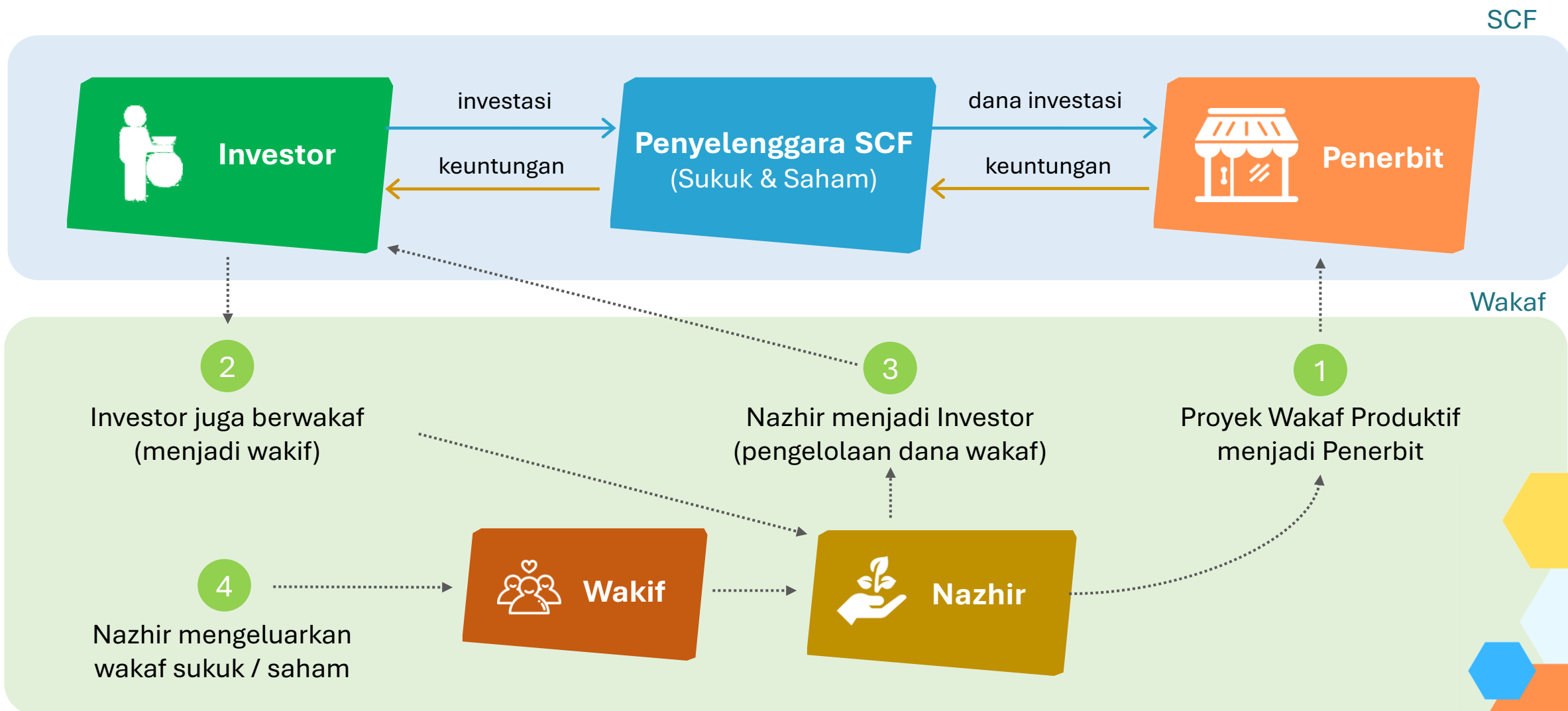



Executive SUMMARY

hingga 20-092023

10

SKEMA KOMPETENSI
TERSEDIA

7

SKEMA
SUDAH DIUJIKAN

3

BATCH
SERTIFIKASI ASKOM

104

ASESOR
KOMPETENSI

21

KOTA ASAL ASESOR
KOMPETENSI

68

BATCH
SERTIFIKASI NAZHIR

3293

ASESI /
PESERTA

34

PROPINSI
ASAL ASESI

258

KOTA
ASAL ASESI

1278

INSTITUSI
ASAL ASESI

Metode Penyelenggaraan SERTIFIKASI



No	Item / Metode	Mandiri	Kerjasama Kemenag	Kerjasama Perwakilan BWI	Kerjasama DEKS BI	Kerjasama Perguruan Tinggi	Kerjasama Kemitraan
1	Marketing & Event Organizer			BWI Riau, BWI Jateng dan BWI Sumbar	Indonesia Timur, Sumatra	UIN Serang, UIN Imam Bonjol	15 Mitra dari Nazhir yaysan
2	Keputusan Penugasan Asesor						
3	Skema yang diberikan	Perencanaan (#1, #3), Askom	Perencanaan (#1, #3, #5)	Perencanaan & Pelaksanaan	Pelaksanaan (#4)	Pelaksanaan (#2 dan #4)	Pelaksanaan (#2 dan #4)
4	Biaya Asesi	Mandiri & Subsidi CSR	Ditanggung Kemenag	Mandiri & Pemda	Ditanggung DEKS BI	Ditanggung PT	Mandiri
5	Jumlah Asesi	407	201	121	84	132	1.971
6	Jumlah Event	7	9	3	2	3	48

Mitra Penyelenggara Kegiatan DARI NAZHIR YAYASAN



Sebaran ASESI

berdasarkan jenis institusi



NAZHIR/CALON

Potensi
> 10.000 asesi.



1750

60%



PERG. TINGGI

Potensi :
5000 asesi



437

15%



PERUSAHAAN

Potensi :
3000 asesi



205

7%



PERORANGAN

Potensi :
3000 asesi



175

6%



BWI PERWAKILAN

Potensi :
2,000 asesi



146

5%



LKSPWU

Potensi :
5000 asesi



116

4%



PEMERINTAHAN

Potensi :
2000 asesi



87

3%

Sebaran ASESI

Berdasarkan Asal Propinsi

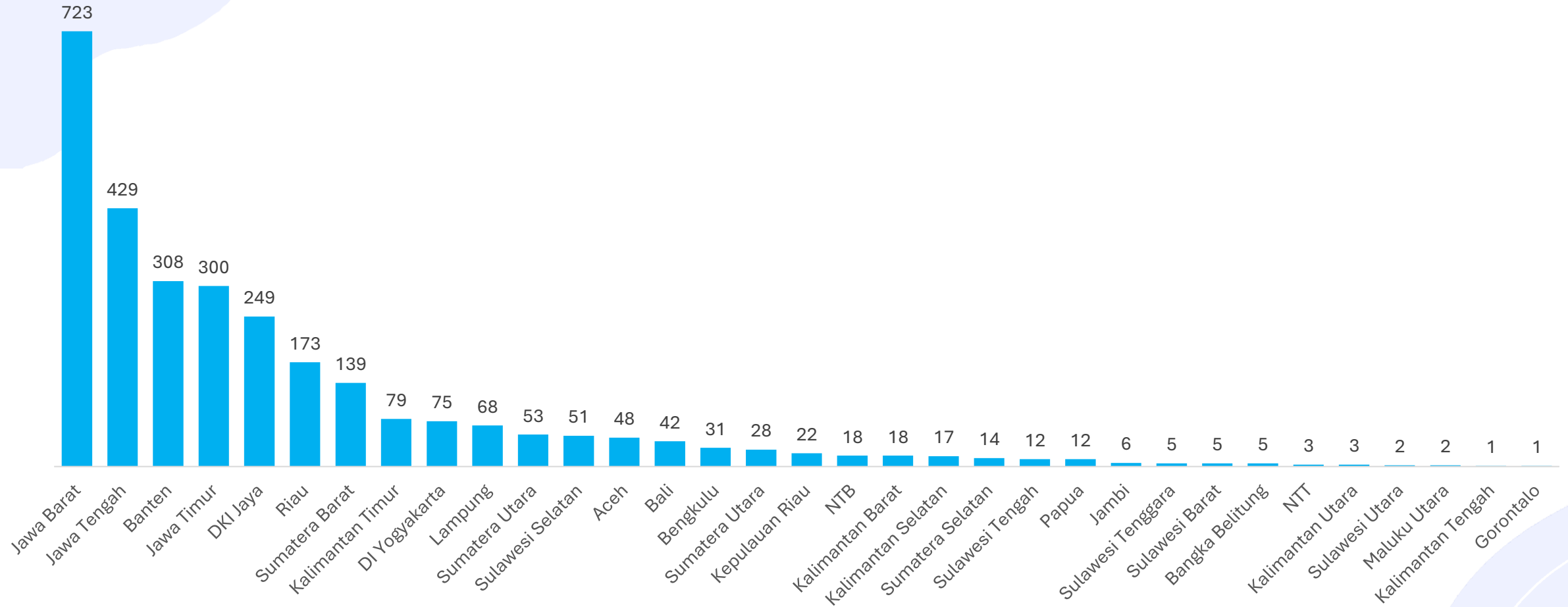



Survey Kepuasan **ASESI**

Variabel Pengukuran	Rata-rata
Overall Satisfaction	94%
Manfaat Pelatihan	96%
Materi sudah dipraktekkan	72%
Kesesuaian Pelatihan & Asesmen	95%
Kualitas Instruktur	96%
Pengelolaan Asesmen	95%
Kualitas asesor	96%
Pelayanan Panitia	93%
Kualitas akomodasi dan lokasi	90%

Digitalisasi LSP

- Pendaftaran & Pre-assessment sudah online
- Proses Asesmen sudah siap secara online (mengajukan ijin dulu ke BNSP)
- Pelaporan ke BNSP sedang dalam tahap integrasi online (menunggu kesiapan API dari BNSP).
- *System-ready* untuk menggunakan *digital signature* untuk asesor & asesi
- *Digital certificate* akan terintegrasi dg BNSP

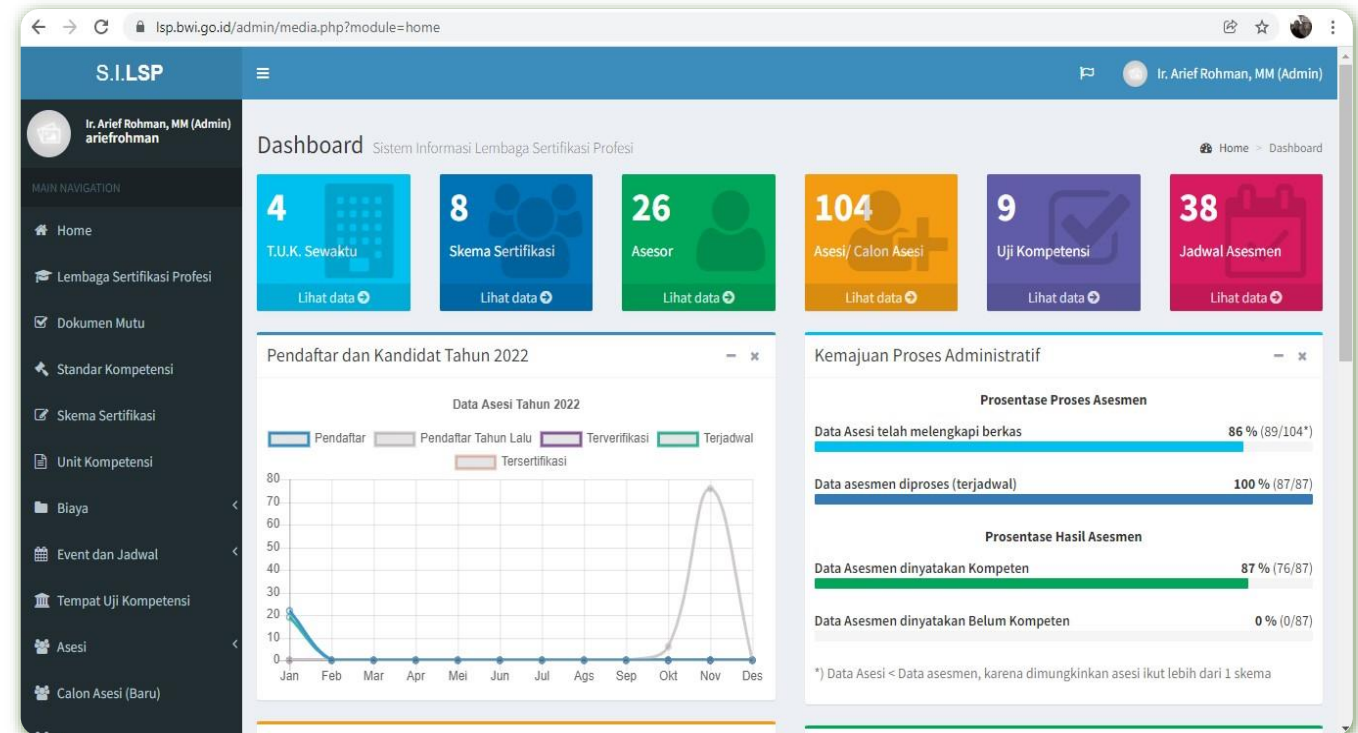

Program Kerja 2023



PENCAPAIAN TARGET ASESI

1. Peluncuran Modul Baru Laporan Keuangan
2. Penambahan Mitra dan Optimalisasi Mitra existing
3. Kerjasama penyaluran CSR pemerintah & BUMN
4. Event khusus LKSPWU
5. Event khusus Milad ke-2
6. Pendekatan ke Ormas
7. Perbanyak peserta mahasiswa



PENGUATAN KELEMBAGAAN

1. Penyempurnaan Modul Pelatihan (content & tampilan)
2. Penyempurnaan SOP
3. Penyempurnaan Sistem Informasi LSP
4. Optimalisasi sumber daya BWI
5. Penyertaan staf BWI untuk sertifikasi



Rencana SERTIFIKASI 2023

No	Penyelenggara	Program	Jmlh 2022	Est. 2023	Frekuensi
1	Mandiri	Laporan Keuangan	117	120	4
2	Mandiri	Milad ke-2	290	350	1
3	Kemenag	KUA, Nazhir & LKSPWU	101	150	6
4	BWI Perwakilan	Riau, Jateng, Sumbar, Kaltim	121	160	4
5	Perguruan Tinggi	4-6 UIN se Indonesia	81	200	5
6	Mitra :				
	a. Wakaf Mulia		495	500	12
	b. Gerakan Wakaf		172	180	6
	c. Wakafa Sinergi		162	180	6
	d. Muhammadiyah		0	100	2
	e. LWP-NU		31	100	2
	f. Wahdah Islamiyah		0	75	2
	g. PBMT		40	60	2
	h. Mitra Lainnya (>8 mitra)		162	390	17
Jumlah Total			1772	2565	69



AL-AWQAF

Jurnal Wakaf dan Ekonomi Islam

vol. 15, no. 2, tahun 2022

Pengaruh Sertifikasi Kompetensi Terhadap Kinerja Nazhir Dan Partisipasi Dalam Gerakan Perwakafan

Emmy Hamidiyah¹, Nur S. Buchori², Arief Rohman Yulianto³, Nurul Huda⁴, Hendri Tanjung⁵, Irfan Syauqi Beik⁶

¹ Sekolah Tinggi Ekonomi Perbankan Islam Mr Sjafrudin Prawiranegara, Jakarta, emmyhamidiyah@gmail.com

² Sekolah Tinggi Ekonomi Islam SEBI, Jakarta, nur.buchori@sebi.ac.id

³ Badan Wakaf Indonesia, Jakarta, arief.rohman@bwi.go.id

⁴ Universitas YARSI, Jakarta, nurul.huda@yarsi.ac.id

⁵ Universitas Ibn Khaldun Bogor, hendri.tanjung@uika-bogor.ac.id

⁶ IPB University, Bogor, irfan_beik@apps.ipb.ac.id



الوقف
LEMBAGA SERTIFIKASI PROFESI
BADAN WAKAF INDONESIA

Kerangka PEMIKIRAN

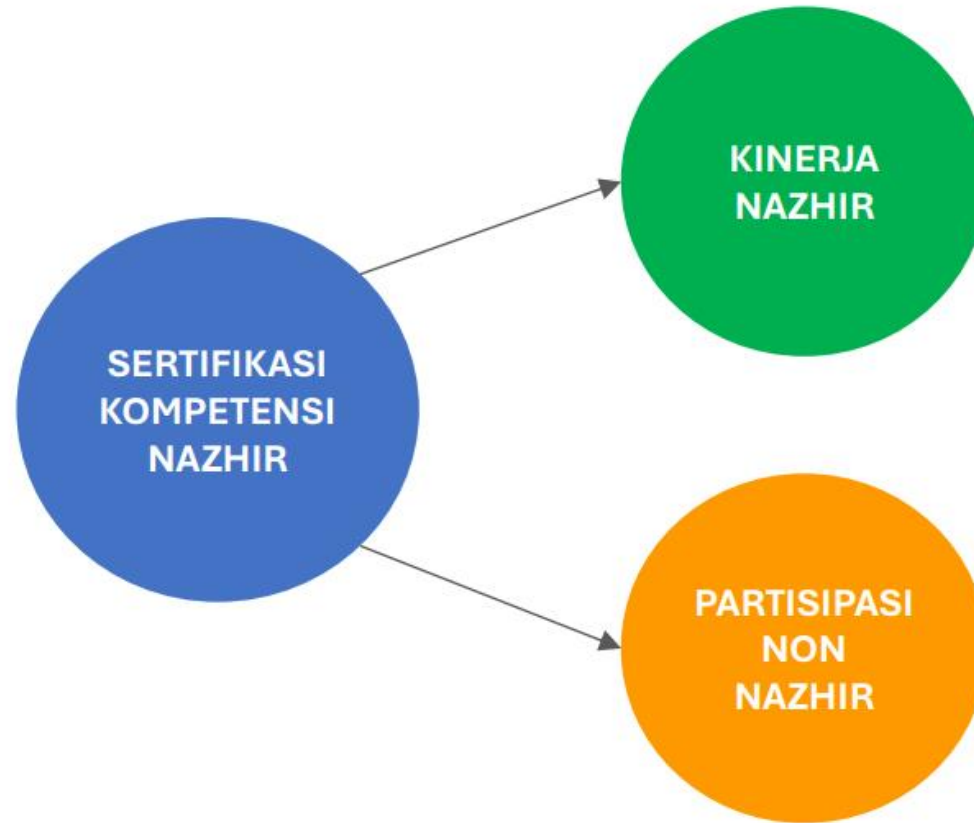



LEMBAGA SERTIFIKASI PROFESI
BADAN WAKAF INDONESIA

Hasil PENELITIAN

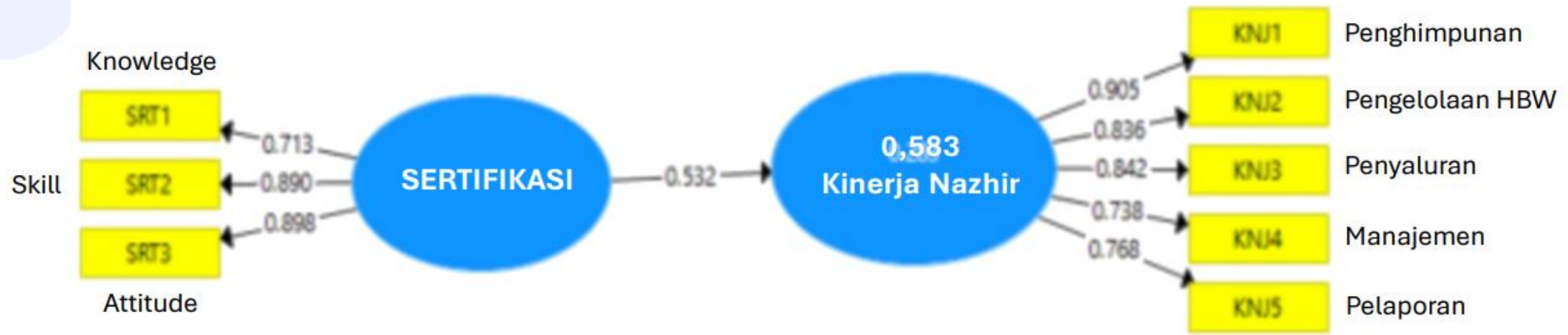



Hasil PENELITIAN

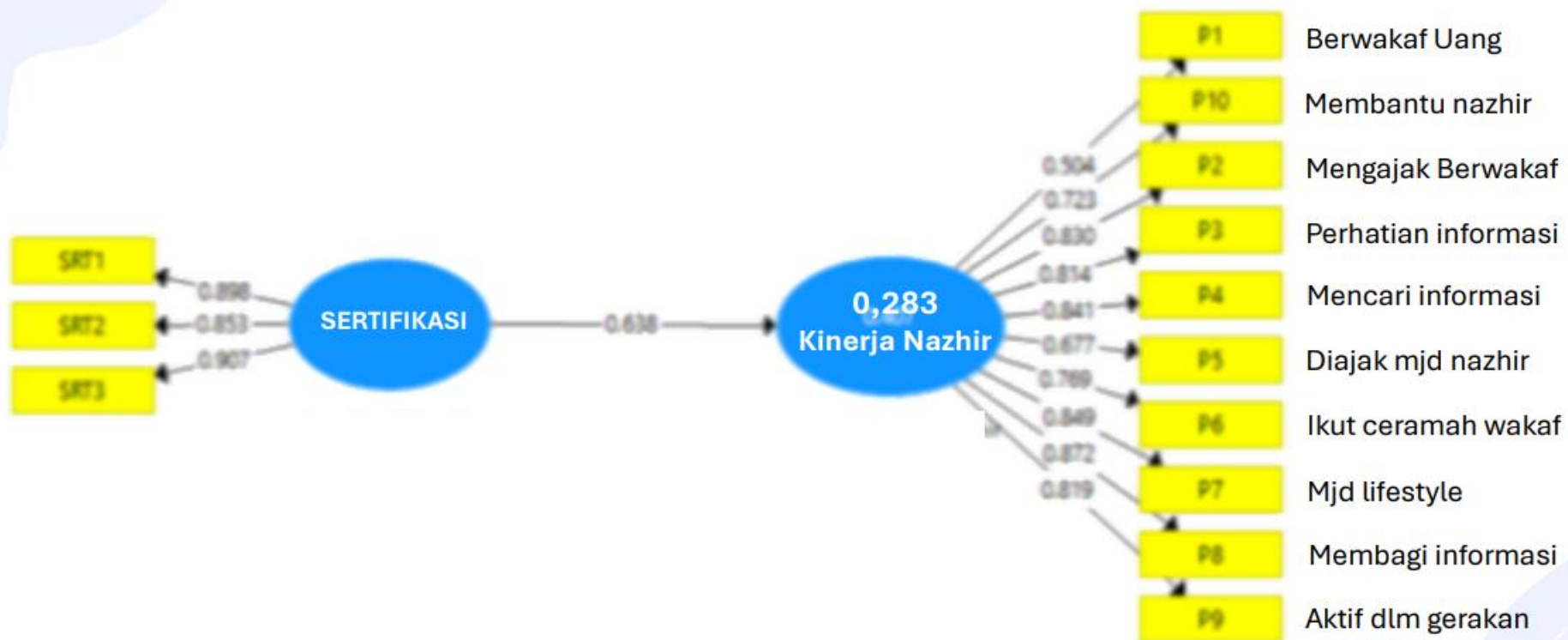



Kesimpulan **PENELITIAN**

1. Sertifikasi profesi nazhir memberikan dampak positif terhadap kinerja nazhir (seluruh 5 variable terikat)
2. Sertifikasi profesi nazhir juga memberikan dampak positif bagi partisipasi peserta non-nazhir (seluruh 10 variabel terikat)
3. Dampak tertinggi terhadap kinerja nazhir adalah dari sisi pengumpulan HBW
4. Dampak tertinggi terhadap partisipasi non-nazhir adalah menyebarkan atau membagi informasi ke teman atau lingkaran dekat
5. Implikasi hasil tertinggi terhadap nazhir adalah terhadap sikap(attitude) dibandingkan pengetahuan (knowledge) dan ketrampilan (skill)



Dokumentasi Kegiatan

Batch-60 : 22 Juli 2023
TUK : Hotel Grand City Medan





الوقف
LEMBAGA SERTIFIKASI PROFESI
BADAN WAKAF INDONESIA

Dokumentasi Kegiatan

Batch-60 : 22 Juli 2023
TUK : Hotel Grand City Medan





Dokumentasi Kegiatan

Batch-59 : 20 Juli 2023

TUK : Hotel Kyriad Banda Aceh





الوقف
LEMBAGA SERTIFIKASI PROFESI
BADAN WAKAF INDONESIA

Dokumentasi Kegiatan

Batch-33 : 31 Oktober 2022
TUK : Hotel Bidakara Jakarta





LEMBAGA SERTIFIKASI PROFESI
BADAN WAKAF INDONESIA

Dokumentasi Kegiatan

Batch-33 : 31 Oktober 2022
TUK : Hotel Bidakara Jakarta





Dokumentasi Kegiatan

Batch-33 : 31 Oktober 2022
TUK : Hotel Bidakara Jakarta

